Tubefittings.eu

Berzyna 83B
64-200 Wolsztyn
tel: +48 68 888 02 33

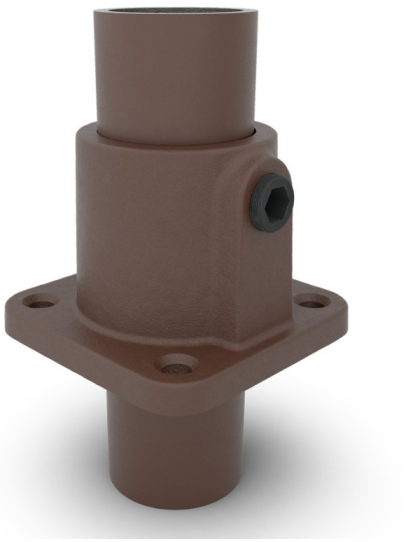

Flangia quadrata Tipo 11, 33.7 mm, Vintage-Brown

link to the product:
https://tubefittings.eu/it/c-337-mm/4858-flangia-quadrata-typ-11-33-7-mm-vintage-brown-5907291158319.html

Price: **10,00 €** gross

Manufacturer: Klemp

Referention number: 6080V11C

Information:

Piastra di base quadrata. Usa questo connettore per tubi per il posizionamento delle strutture. Grazie alla forma della piastra di base, può essere facilmente fissata a una superficie a un angolo di 90°. Tuttavia, non dovrebbe essere utilizzato come base per sostenere ringhiere di protezione o simili. Un ulteriore vantaggio della vernice nera è che penetra profondamente nel materiale e offre al connettore un livello eccezionalmente alto di resistenza alla corrosione. Il colore non è resistente ai raggi UV e quindi non è adatto per l'uso esterno. I connettori per tubi sono dotati di viti in acciaio inossidabile nere con bordo tagliato.

The size of the discount

Quantity	Discount	Spare
45	2%	above 9,00 €
90	5%	above 45,00 €
135	7.5%	above 101,25 €
180	10%	above 180,00 €
450	15%	above 675,00 €

Product features

Diametro esterno del tubo compatibile (mm)	C (33,7 mm)
Simbolo di tipo	Typ 11
Dimensione "	1
Materiale	Ghisa (ASTM A197 KTH350-10)
Colore	Marrone
TÜV	TÜV certified
Tipo	Piastra del piede
Sistema di diametri	Nominal Pipe Size (NPS / BSP) - Indica il diametro esterno del tubo compatibile. Il diametro interno reale del giunto è maggiore per consentire il montaggio e il fissaggio.
Codice articolo	F131-B