Tubefittings.eu

Berzyna 83B
64-200 Wolsztyn
tel: +48 68 888 02 33

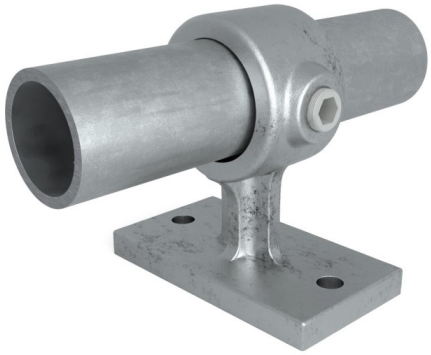

Podpora poręczy Typ 34D, 42,4 mm, Ocynk

link do produktu:
https://tubefittings.eu/pl/zlacza-okragle/118-podpora-poreczy-typ-34d-424-mm-5901138372814.html

Cena: **26,04 zł** brutto

Producent: Klemp

Nr referencyjny: 608034D

Informacje

Łącznik poręczy do rur typ 34. Do mocowania poręczy i konstrukcji do ściany. To złącze rurowe jest również często używane do mocowania ramek do banerów reklamowych na ścianie domu lub fasadzie. W niektórych przypadkach, ten zacisk jest również często stosowany do przykręcania np.desek drewnianych do półkowej konstrukcji rur.

Wielkość rabatu

Ilość	Rabat	Oszczędzasz
40	2%	powyżej 20,83 zł
80	5%	powyżej 104,16 zł
120	7.5%	powyżej 234,36 zł
160	10%	powyżej 416,64 zł
400	15%	powyżej 1 562,40 zł

Cechy produktu

Dedykowana średnica zewnętrzna rury (mm)	D (42,4 mm)
Typ Symbol	Typ 34
Rozmiar "	1¼
Materiał	Żeliwo (ASTM A197 KTH350-10)
Powłoka	Ocynkowany ogniowo
Kolor	Srebrny
TÜV	TÜV certified
Waga	0,51
Ilość Sztuk W Opakowaniu Zbiorczym	39
Typ	Wspornik poręczy
Materiał Śruby	Stal węglowa ML08AL z powłoką Magni 565
Rodzaj Gwintu Śrubowego	Gwint BSP (ISO228/1)
Rozmiar Śruby	3/8" x 12,7 mm
Norma Produkcyjna	ASTM A197, KTH350-10
System średnic	Nominal Pipe Size (NPS / BSP) - Rozmiar określa pasującą średnicę rury. Nie jest to rzeczywista średnica wewnętrzna złącza, która jest większa ze względu na montaż i śrubę dociskową.
Numer katalogowy	143W-C