Tubefittings.eu

Berzyna 83B
64-200 Wolsztyn
tel: +48 68 888 02 33

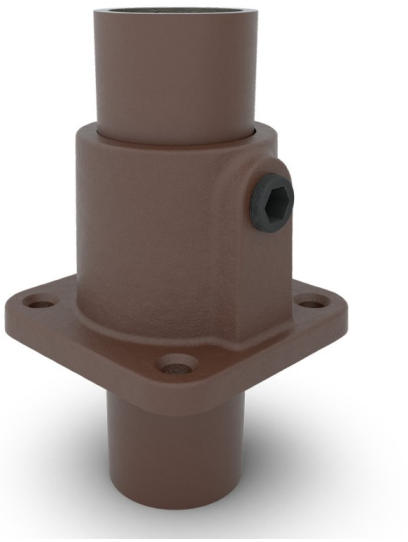

Łącznik ścienny - stopa kwadratowa Typ 11, 33.7 mm, Vintage-Brown

link do produktu:
https://tubefittings.eu/pl/c-337-mm/4858-lacznik-scienny-stopa-kwadratowa-typ-11-33-7-mm-vintage-brown-5907291158319.html

Cena: **44,78 zł** brutto

Producent: Klemp

Nr referencyjny: 6080V11C

Informacje

Kwadratowa płyta podstawy. Użyj tego łącznika rurowego do pozycjonowania konstrukcji. Ze względu na kształt płyty podstawy można ją łatwo przymocować do powierzchni pod kątem 90 °. Nie należy ich jednak używać jako podstawy do podpierania balustrad ochronnych i tym podobnych. Kolejną zaletą czarnej farby jest to, że wnika głęboko w materiał i zapewnia złączu wyjątkowo wysoki poziom odporności na korozję. Kolor nie jest odporny na promieniowanie UV i dlatego nie nadaje się do użytku na zewnątrz. Złączki rurowe są wyposażone w czarne śruby ze stali nierdzewnej z przyciętą krawędzią.

Wielkość rabatu

Ilość	Rabat	Oszczędzasz
45	2%	powyżej 40,30 zł
90	5%	powyżej 201,51 zł
135	7.5%	powyżej 453,40 zł
180	10%	powyżej 806,04 zł
450	15%	powyżej 3 022,65 zł

Cechy produktu

Dedykowana średnica zewnętrzna rury (mm)	C (33,7 mm)
Typ Symbol	Typ 11
Rozmiar "	1
Materiał	Żeliwo (ASTM A197 KTH350-10)
Kolor	Brązowy
TÜV	TÜV certified
Typ	Stopa
System średnic	Nominal Pipe Size (NPS / BSP) - Rozmiar określa pasującą średnicę rury. Nie jest to rzeczywista średnica wewnętrzna złącza, która jest większa ze względu na montaż i śrubę dociskową.
Numer katalogowy	F131-B