Tubefittings.eu

Berzyna 83B
64-200 Wolsztyn
tel: +48 68 888 02 33

Kostka / Łącznik – Szary - do profila 20x20x1,5 mm

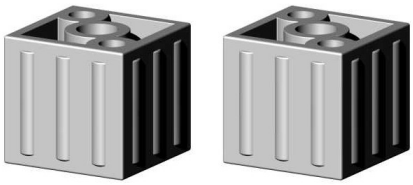

link do produktu:
https://tubefittings.eu/pl/laczniki-plastikowe-do-profili-kwadratowych/4899-kostka-lacznik-20x20x15-szary-5907291158715.html

Cena: **2,67 zł** brutto

Producent: Klemp

Nr referencyjny: 1D1-V20-X1-5-S

Informacje

Kostka / Łącznik - 1D1 V20 X1,5 S, szary. Kompatybilny z profilem 20x20x1,5 mm. Wykonany z poliamidu PA6 wzmocnionego włóknem szklanym. Masa: 0,001 kg. Posiada 1 oś, 1 gniazdo. Standardowy łącznik plastikowy do lekkich konstrukcji z profili aluminiowych.

Wielkość rabatu

Ilość	Rabat	Oszczędzasz
10	2%	powyżej 0,53 zł
20	5%	powyżej 2,67 zł
100	15%	powyżej 40,05 zł
500	20%	powyżej 267,00 zł
1000	30%	powyżej 801,00 zł

Cechy produktu

Materiał	Polamid PA6 - wzmocnione włóknem szklanym
Kolor	Szary
Typ	Kostka
Sposób montażu	Na wtyk, przy użyciu gumowego młotka
Pasujący profil	20x20x1,5 mm
Liczba osi	1
Liczba gniazd	1
Rdzeń	Standardowe łączniki plastikowe